



1·2·3 FÉVRIER 2023

MARSEILLE·PALAIS DU PHARO



Activité Structurelle 2022

Hakim Benamer

Oreillettes: Septum et auricule

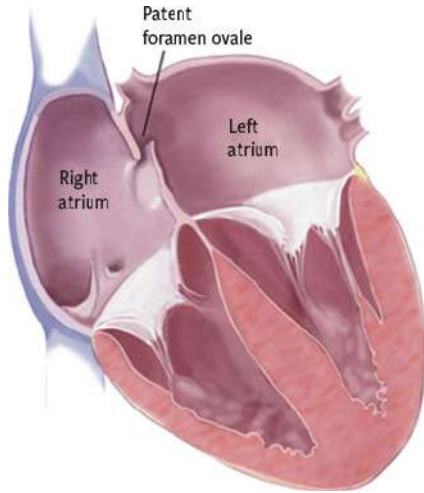

Fermeture FOP

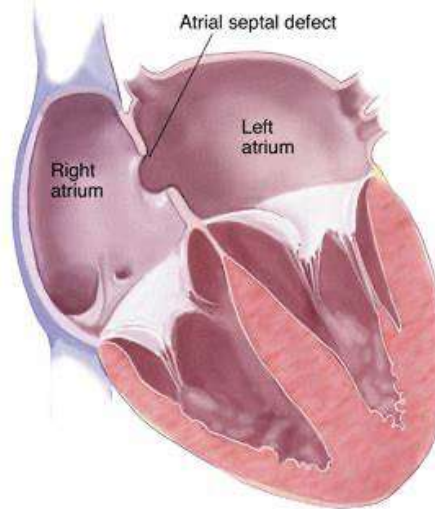

Fermeture CIA

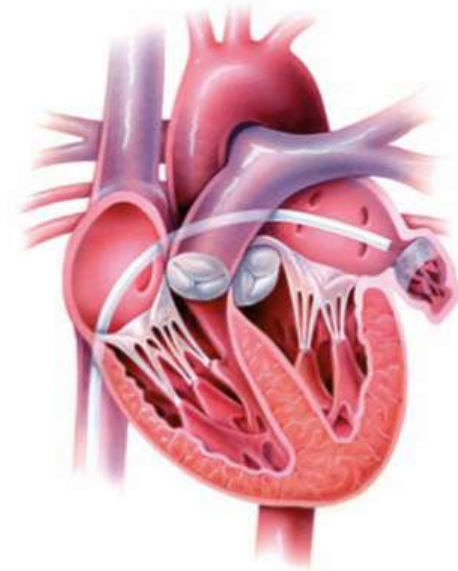

Fermeture Auricule

Fermeture de Foramen Ovale Perméable

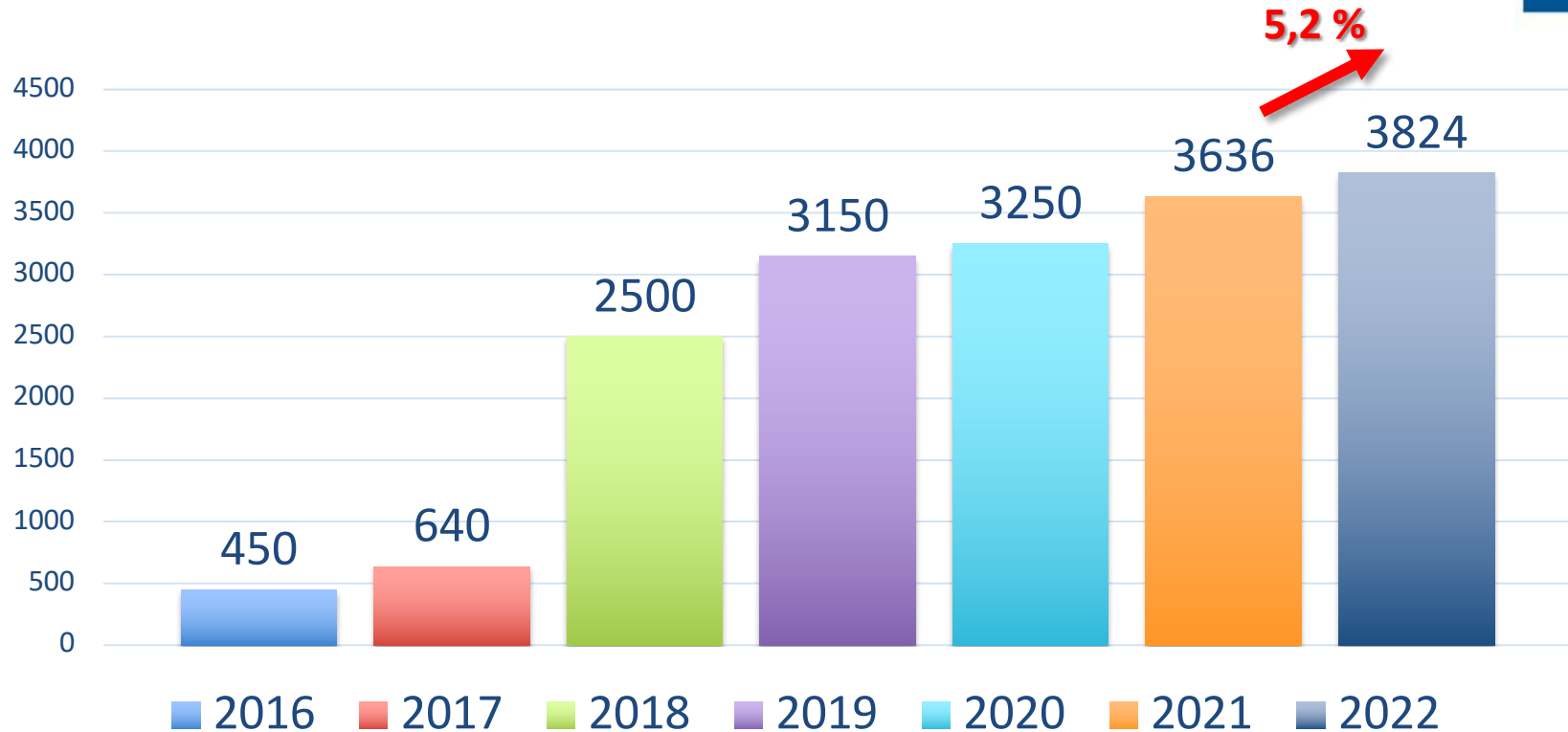

Source: industriels

Fermeture de CIA

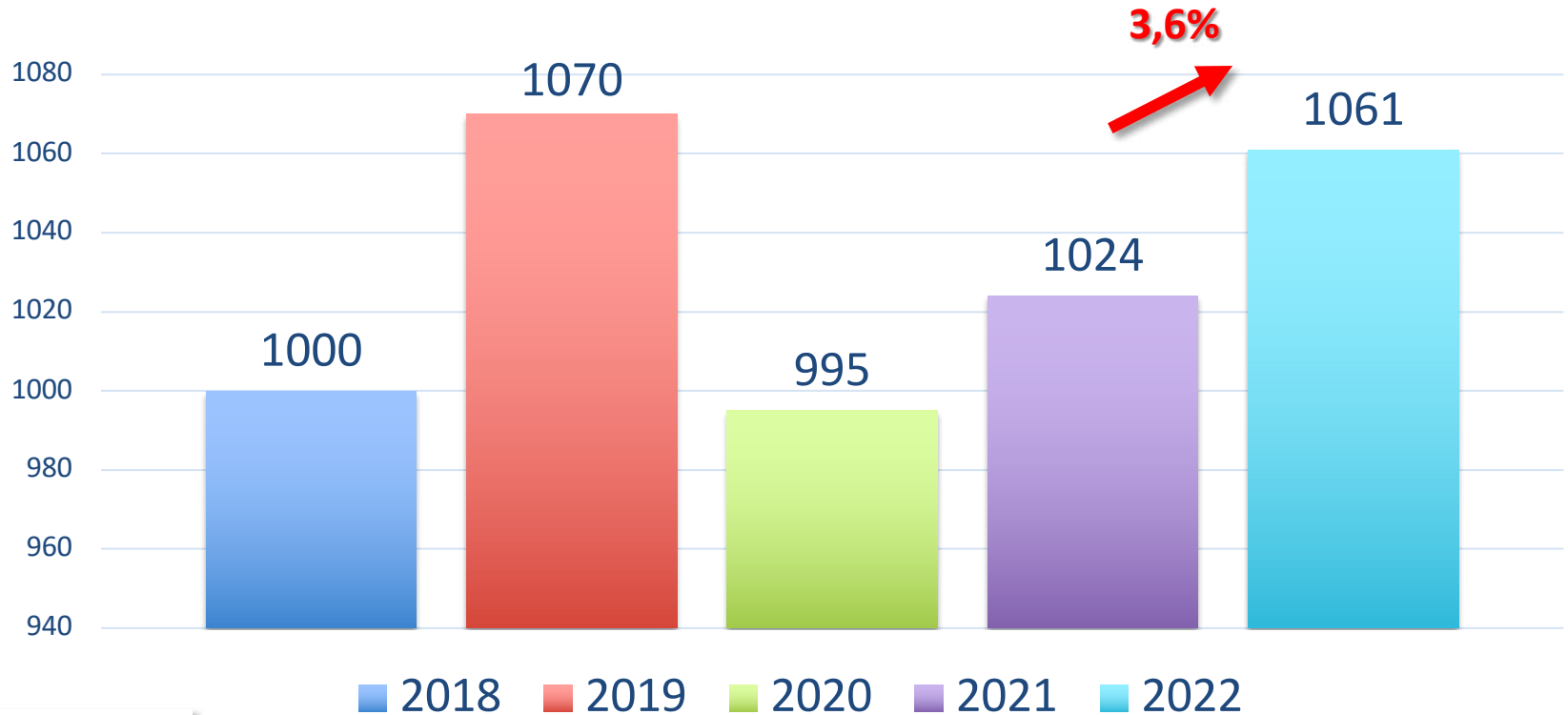

Source: industriels

Fermeture de l'auricule

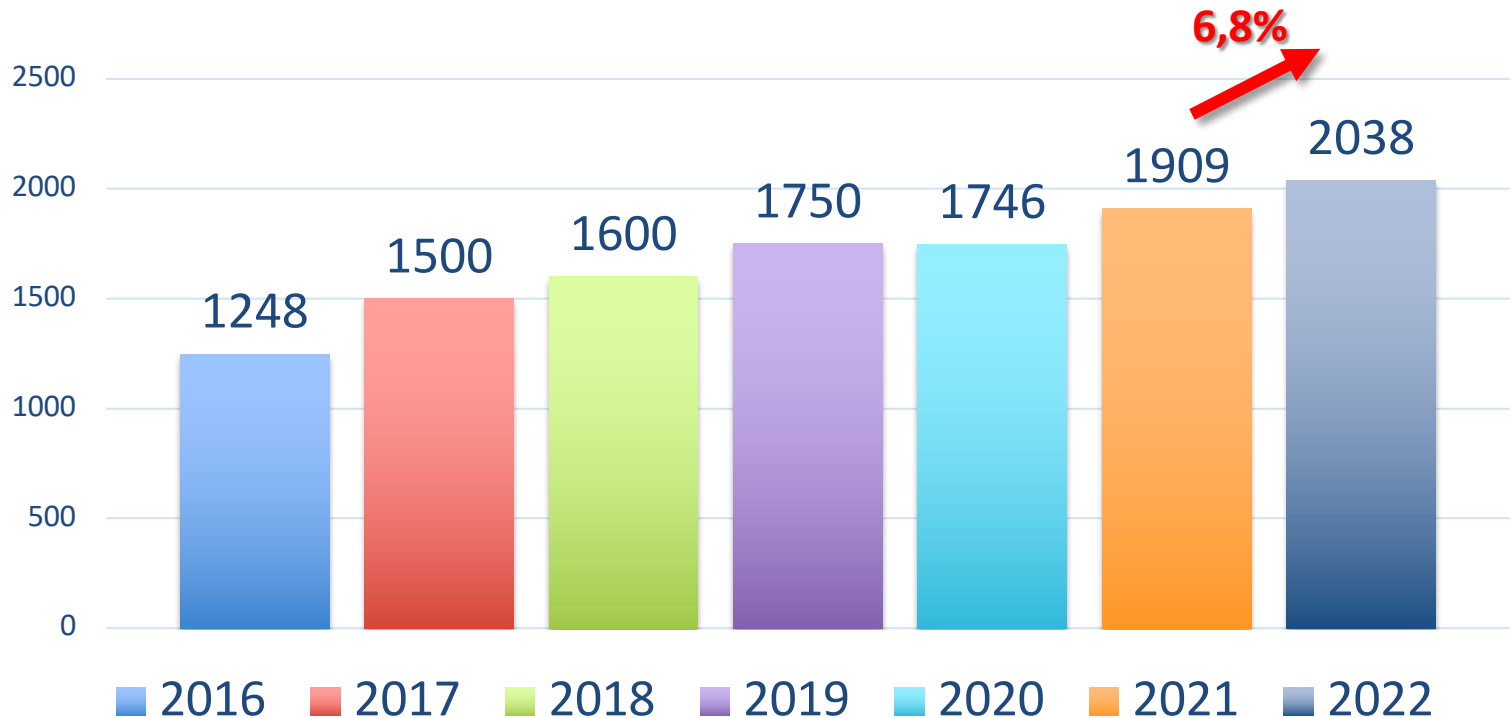

Occlusion Auricule gauche

FA non valvulaire
Score CHA2DS2-VASc ≥ 4
CI formelle, permanente et validée aux anticoagulants

Source: industriels

Valves

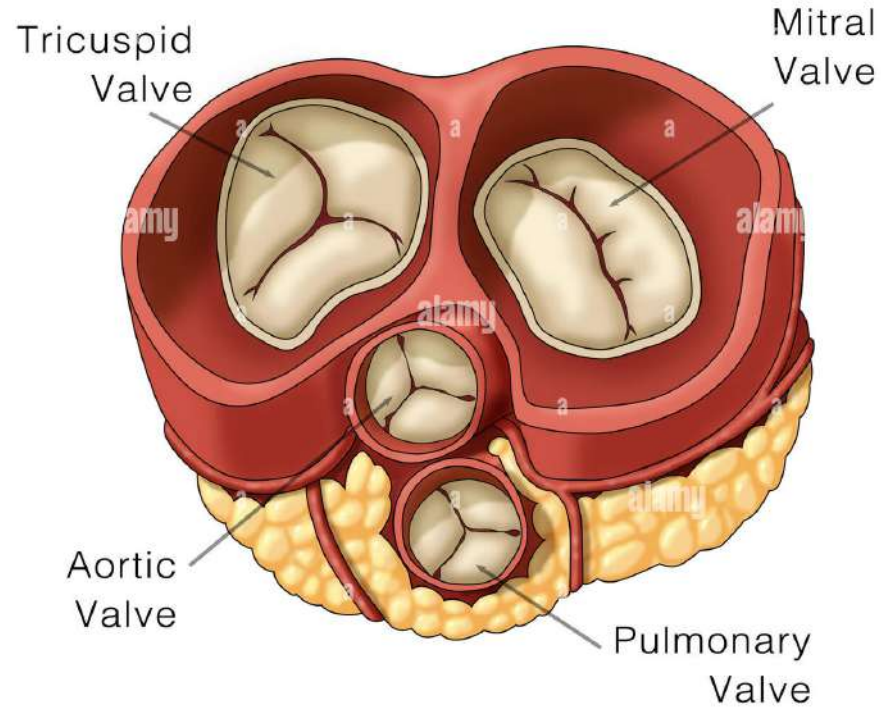

Mitraclip



■ Pour l'indication Insuffisance mitrale secondaire

Patients avec une insuffisance mitrale secondaire de grade 3+/4+ symptomatique malgré une prise en charge médicale optimale et remplissant les critères suivants :

■ Pour l'indication Insuffisance mitrale primaire

Patients avec insuffisance mitrale sévère, d'origine dégénérative, symptomatique malgré une prise en charge médicale optimale, et remplissant les critères suivants :

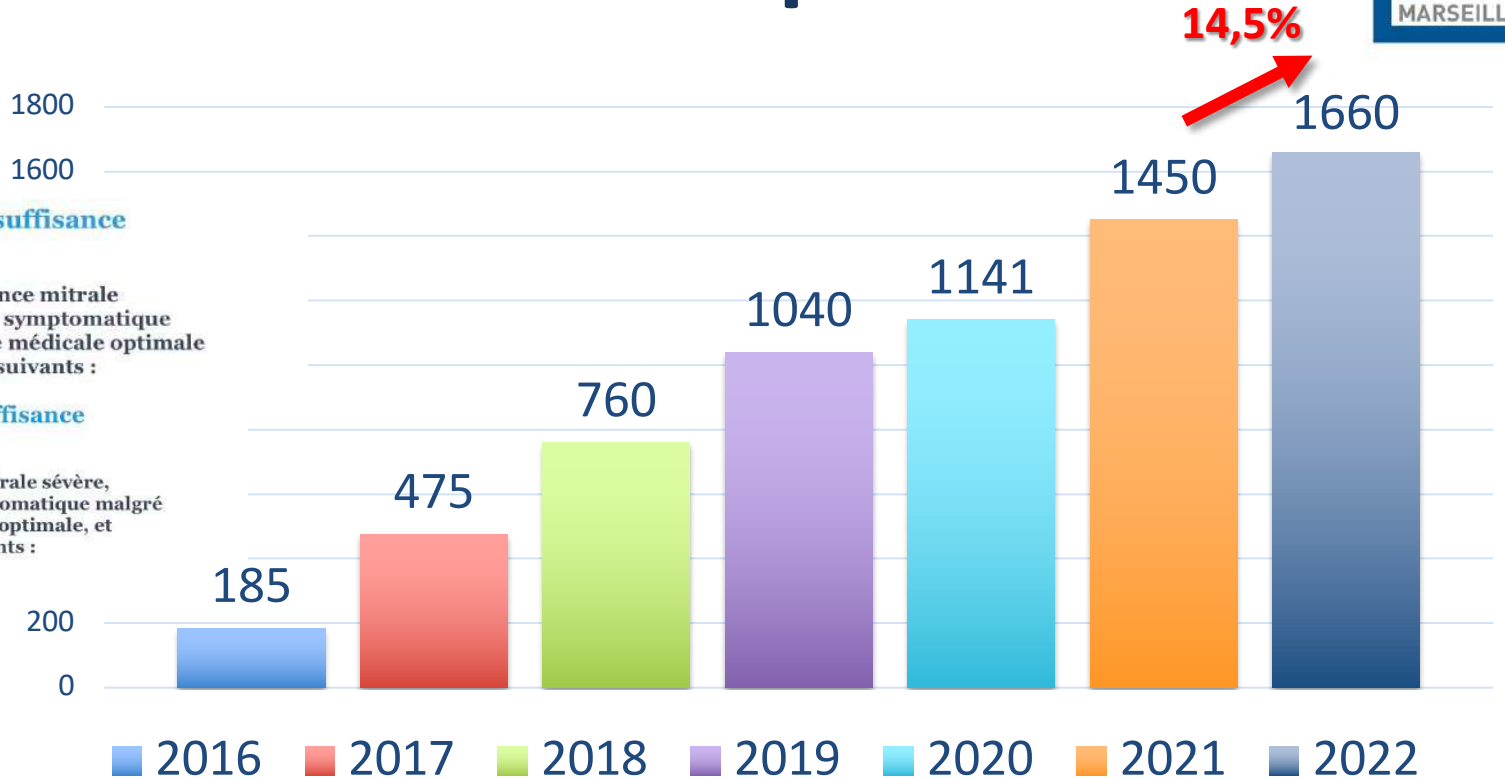

Source: industriels

Valvuloplastie Mitrale

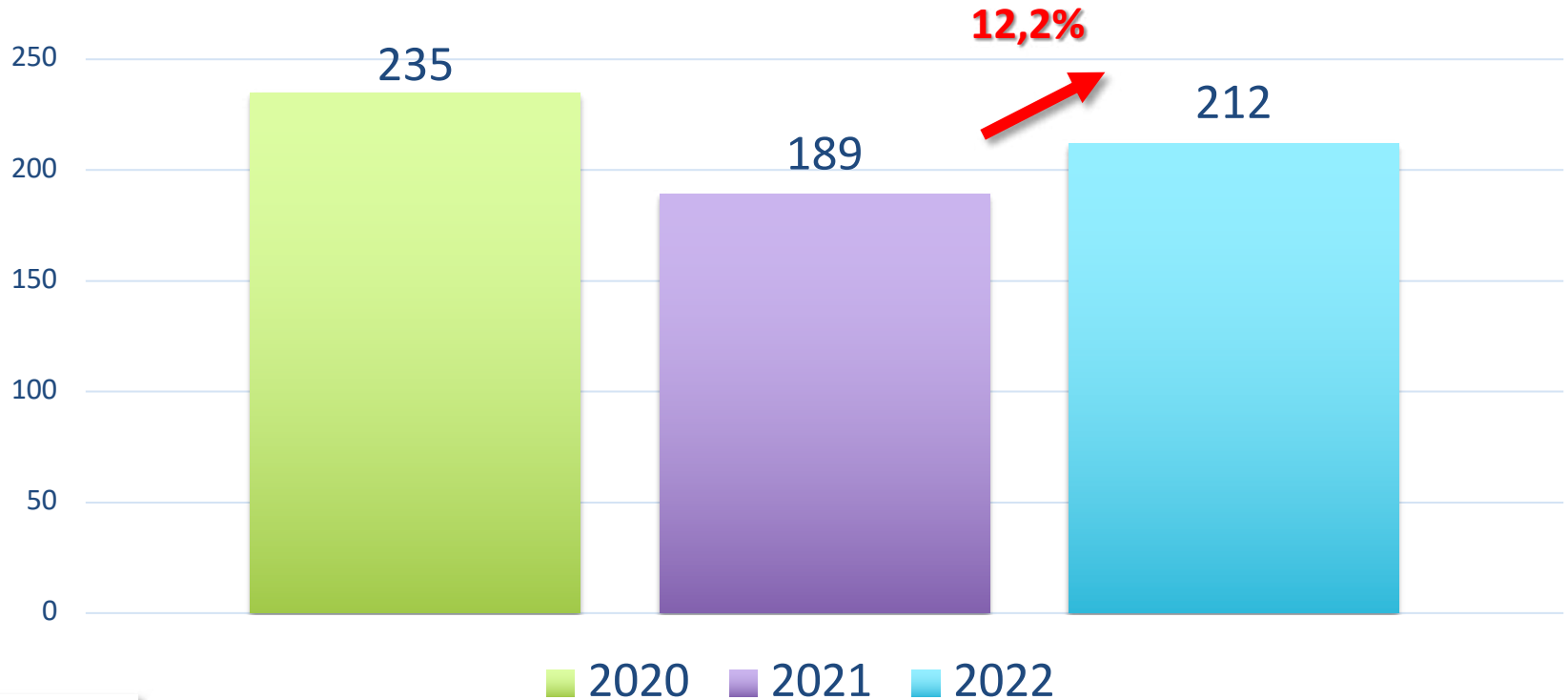

Source: CCAM

Triclip



- 73,2%

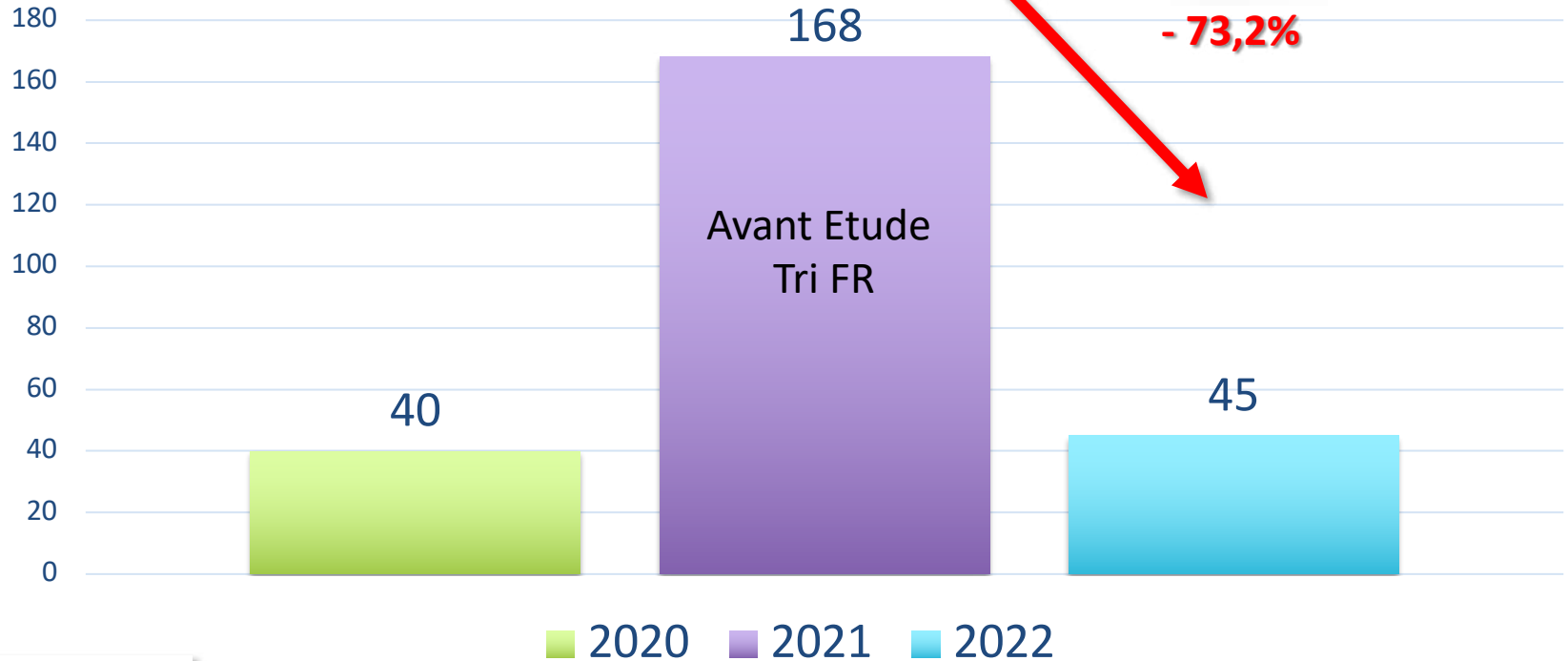

Source: industriels

Fuites Para Valvulaires

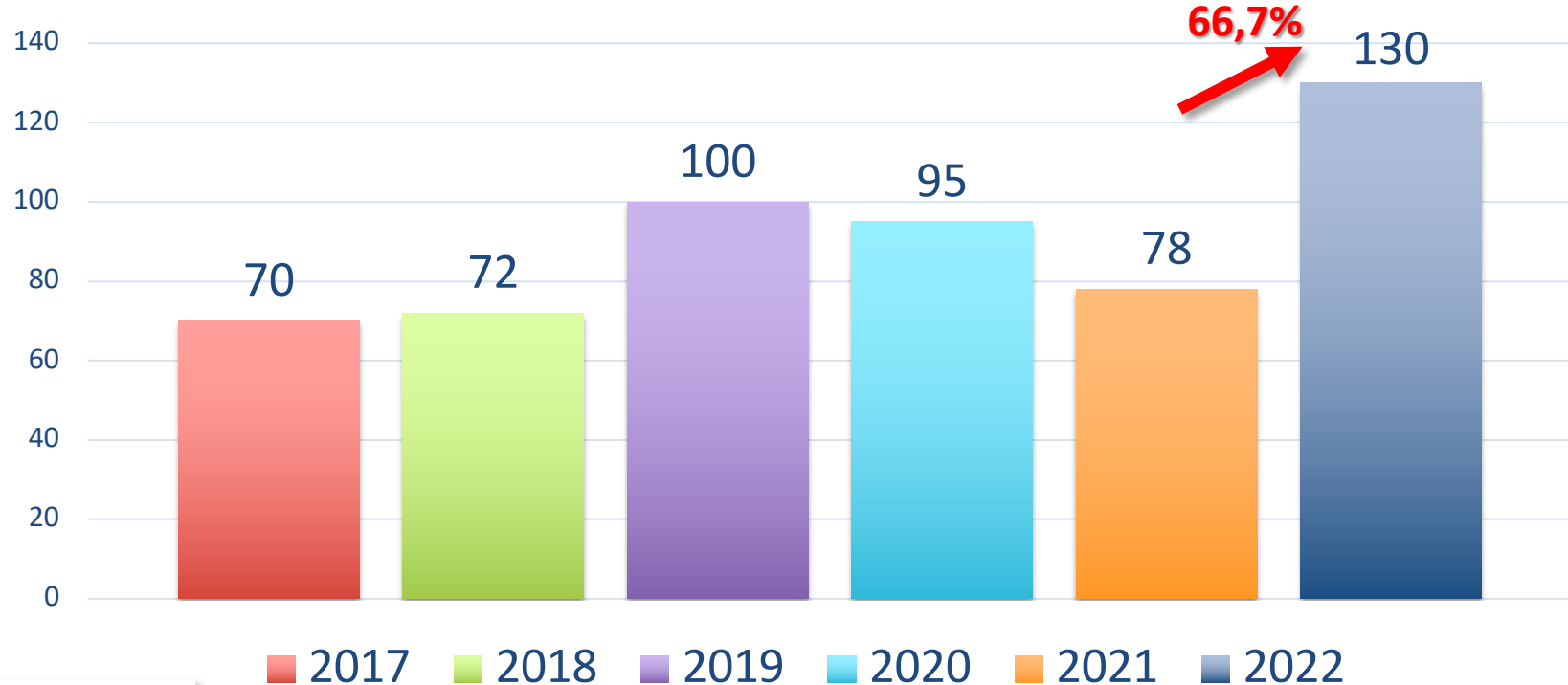

Source: industriels

European PVLC Registry enrollment in December 2022 : 200 procedures

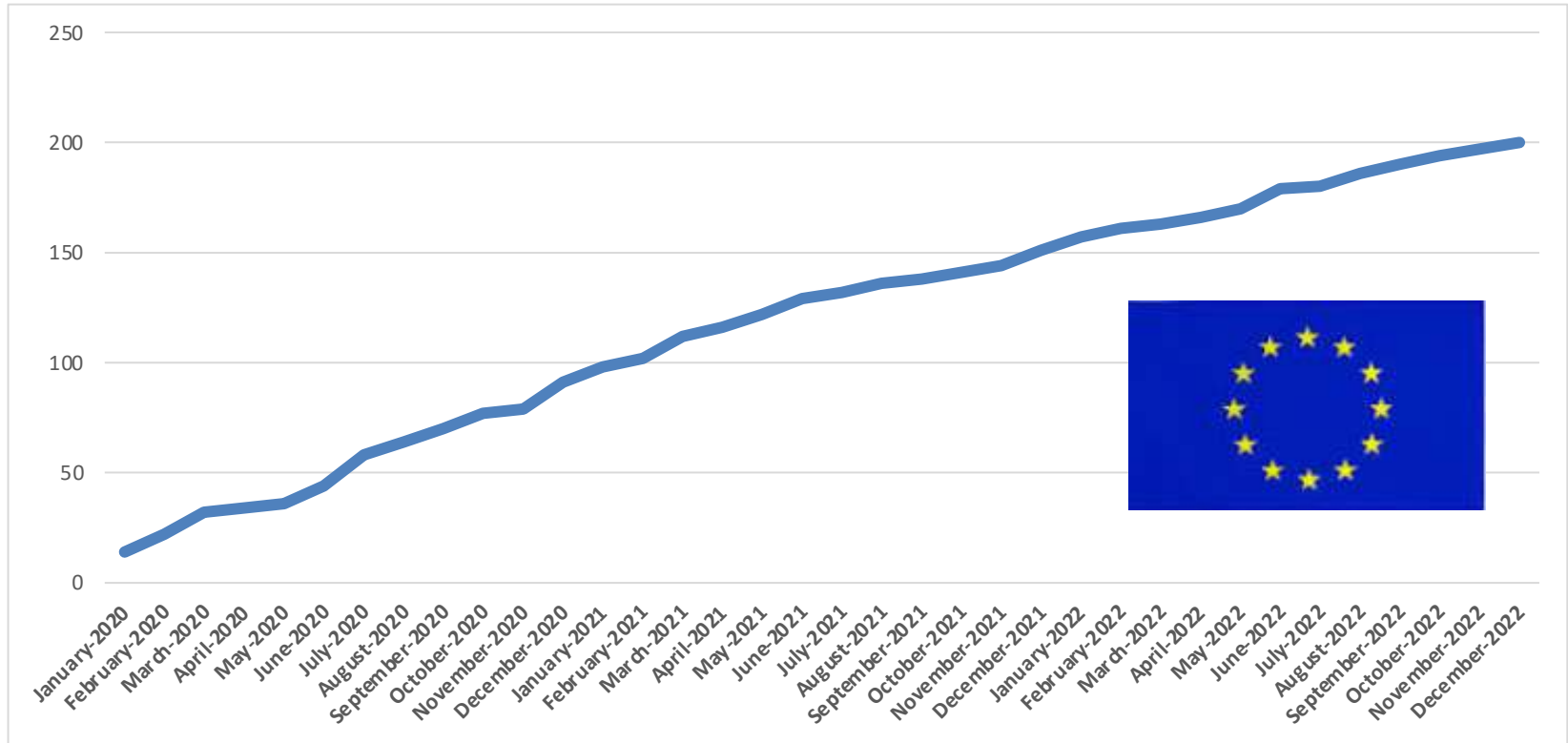



Join the

European PVLC Registry

Next meeting: March, 10th
Hôpital Marie Lannelongue



Benoît GERARDIN b.gerardin@hml.fr / +33 6 03 78 82 51

Sébastien HASCOET s.hascoet@hml.fr / +33 6 72 64 10 18

TAVI

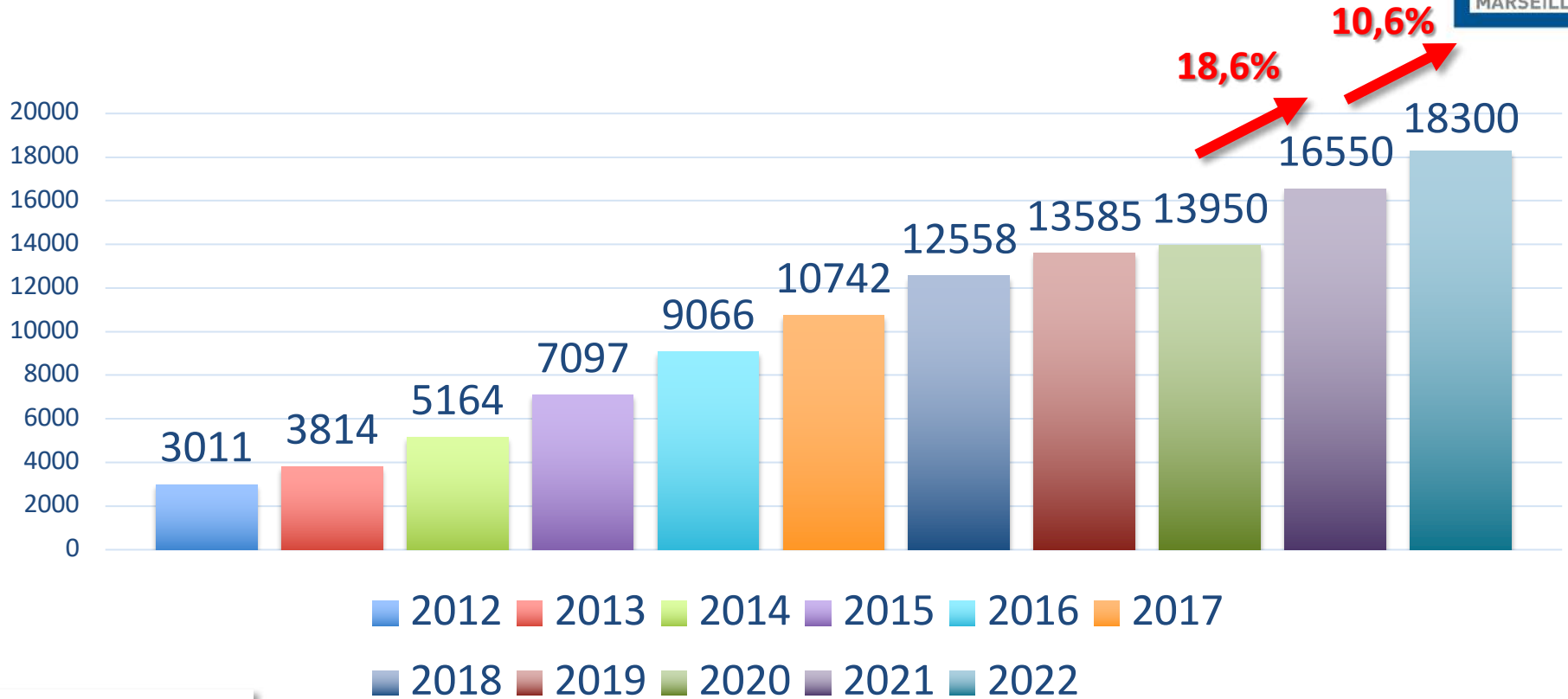

Source: industriels

France TAVI V2



Suivi obligatoire (HAS)

Mise en place en prospectif depuis septembre 2019

Remplissage par logiciel métier (ou e CRF)

Suivi automatisé via SNDS (complications hospitalière et suivi annuel, MACCE, hospitalisation, traitement médicaux)

Suivi annuel échographique (e CRF+ application)



Patients inclus dans France-TAVI

Année 2013-2022

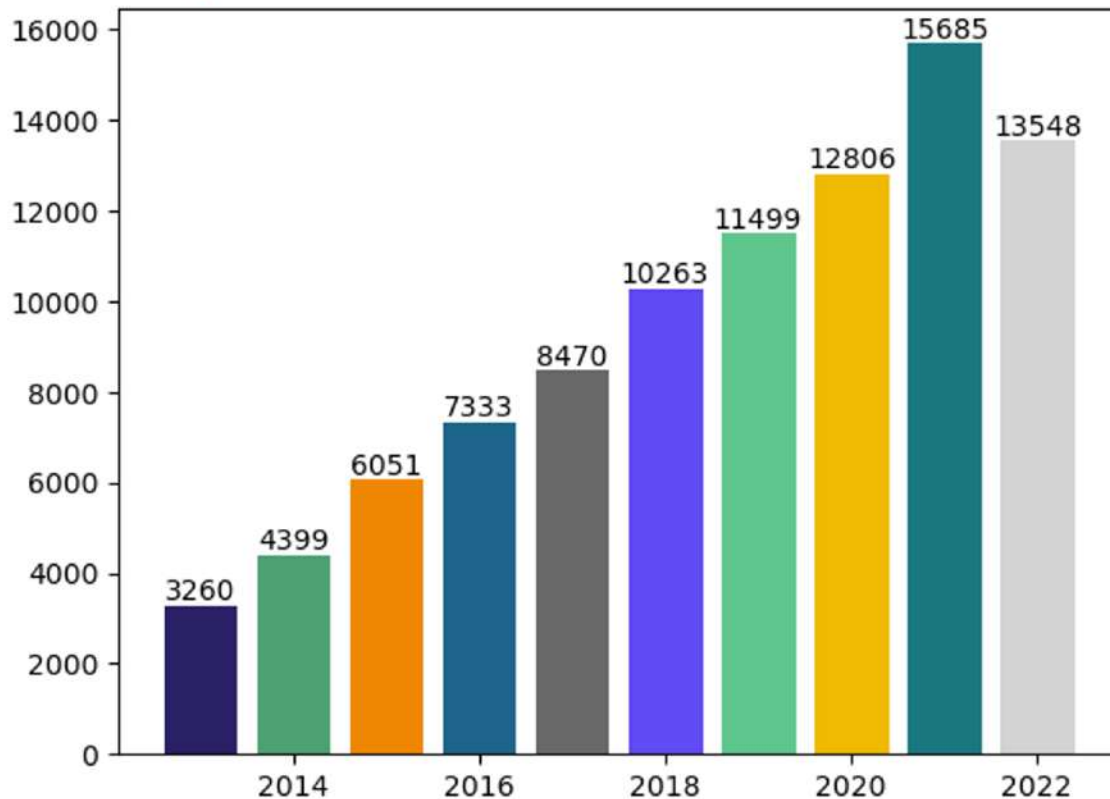

Proportion de Femmes

Evolution 2013-2022

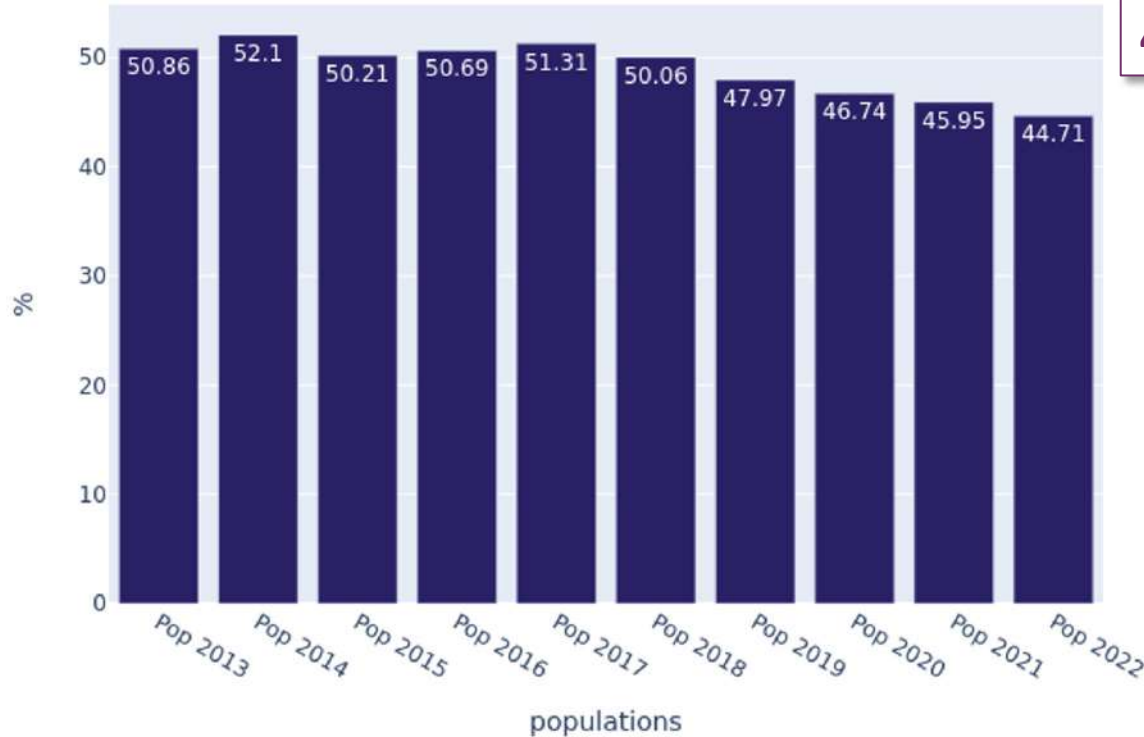

44.7 % de femmes

Ages des patients

Evolution 2013-2022

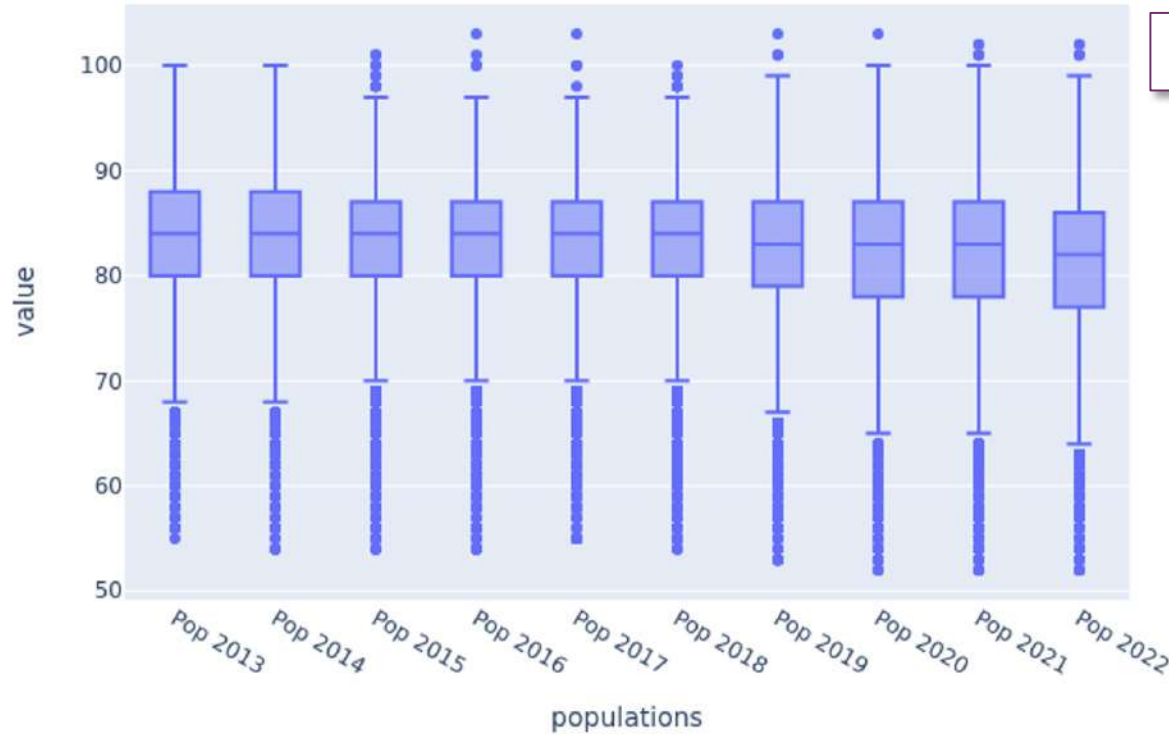

Age moy > 80 ans

Logistic Euroscore

Evolution 2013-2022

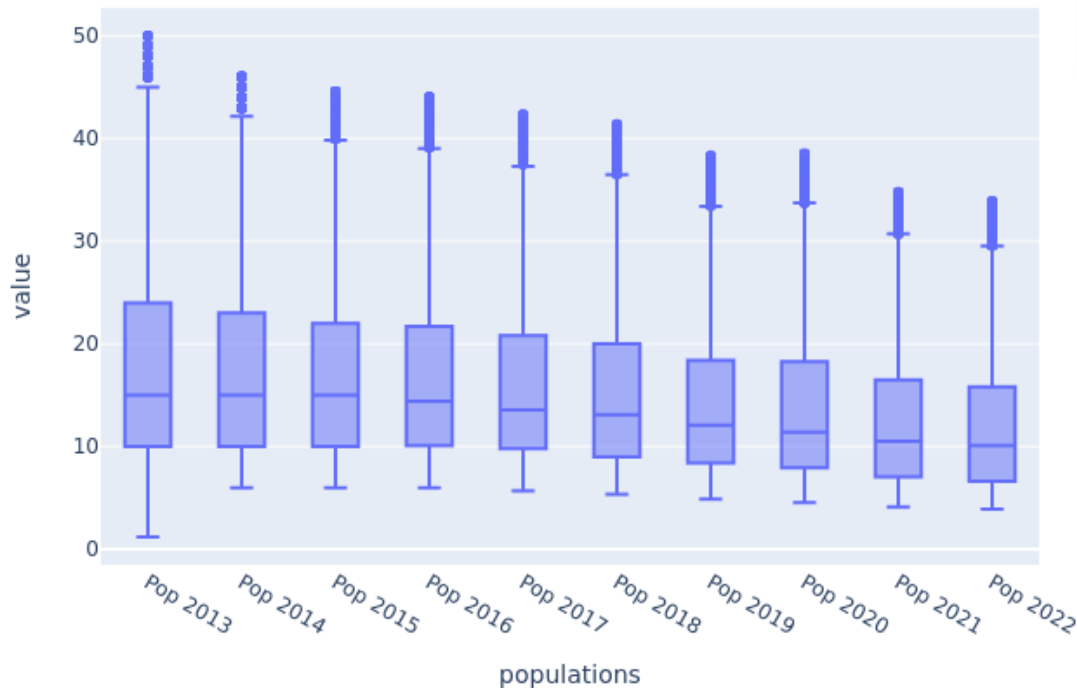

Euroscore > 10

Voie d'abord

Evolution 2013-2022

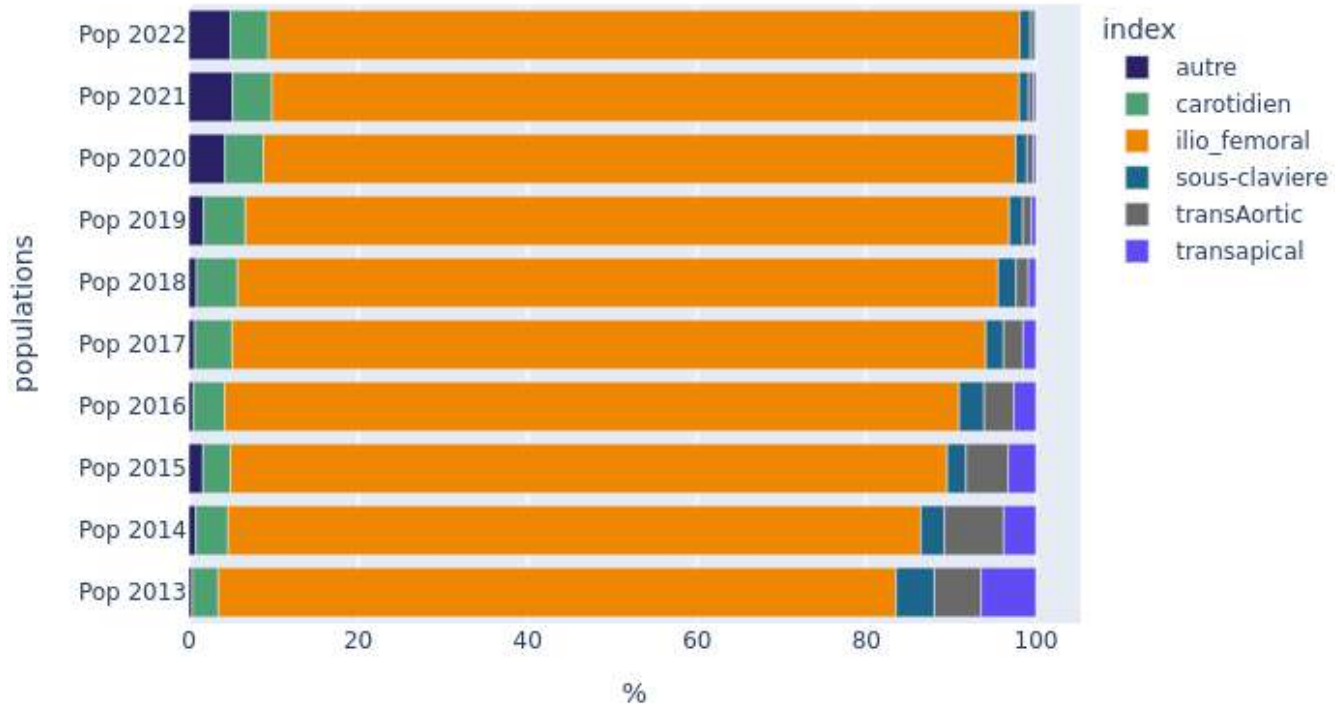

Anesthésie Générale

Evolution 2013-2022

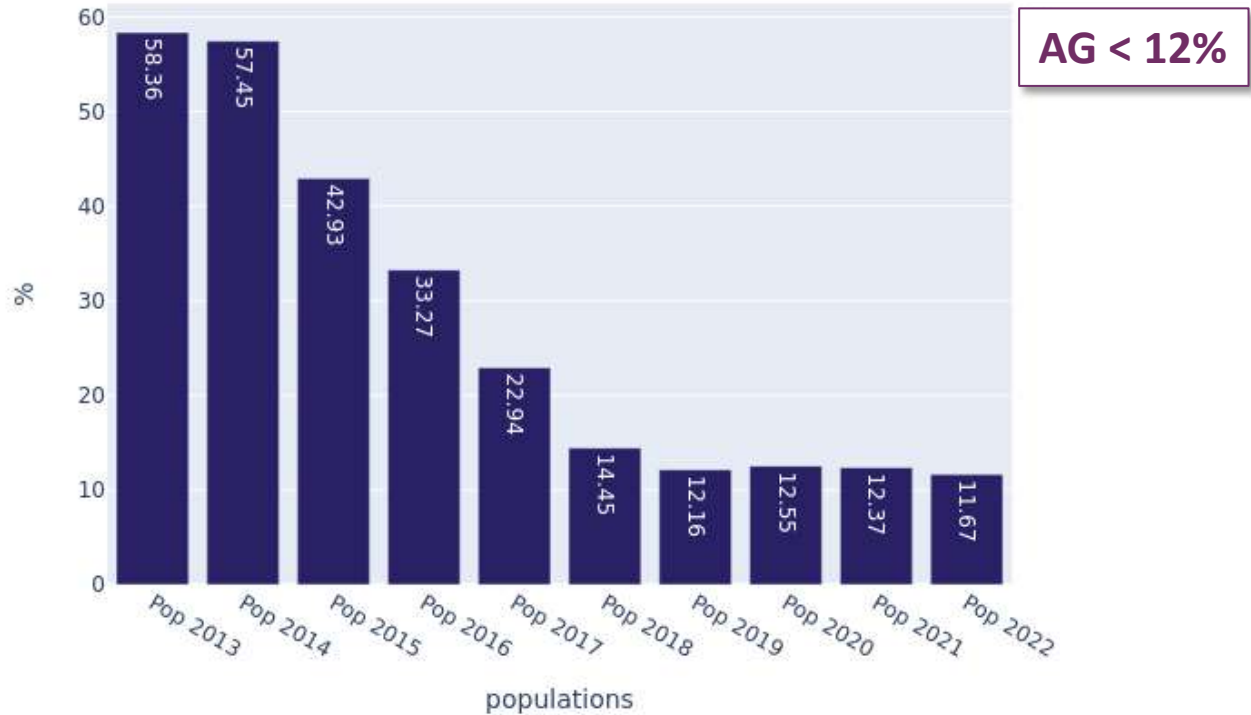

Lieu de réalisation

Evolution 2013-2022

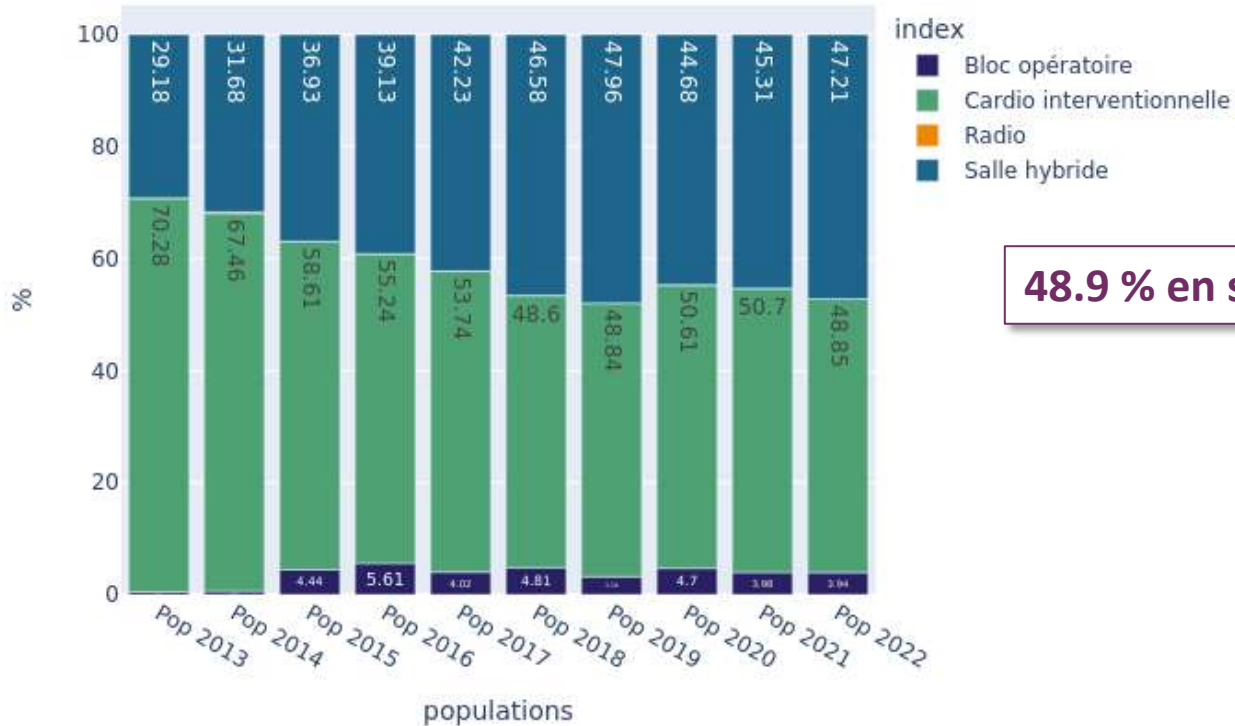

48.9 % en salle de KT

Taux de succès immédiat

Evolution 2013-2022

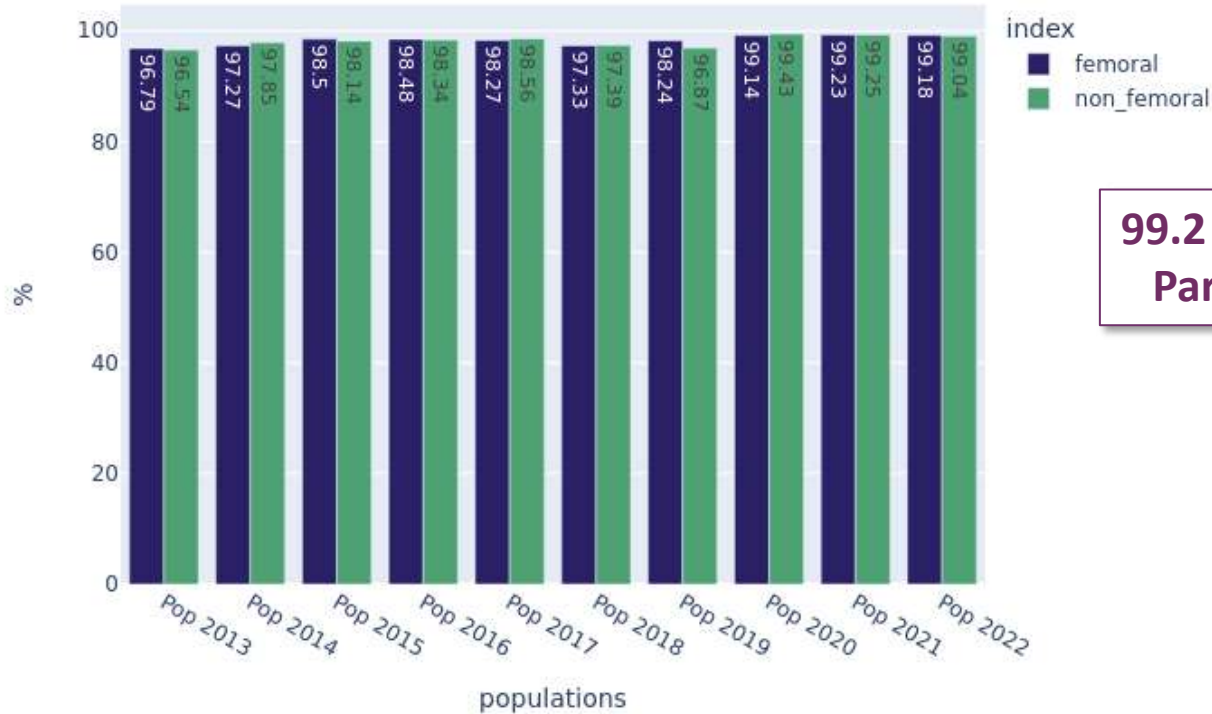

**99.2 % de succès
Par voie Fém.**

Durée de séjour

Evolution 2013-2022

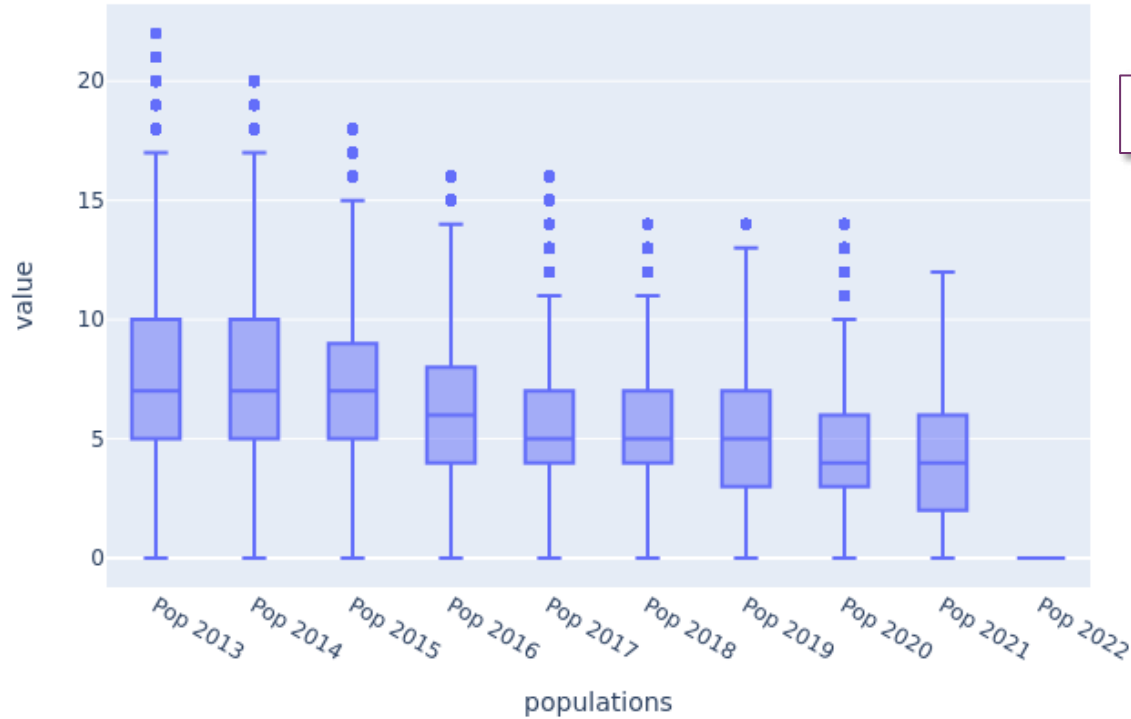

DMS < 4j

Mortalité hospitalière

Evolution 2013-2022

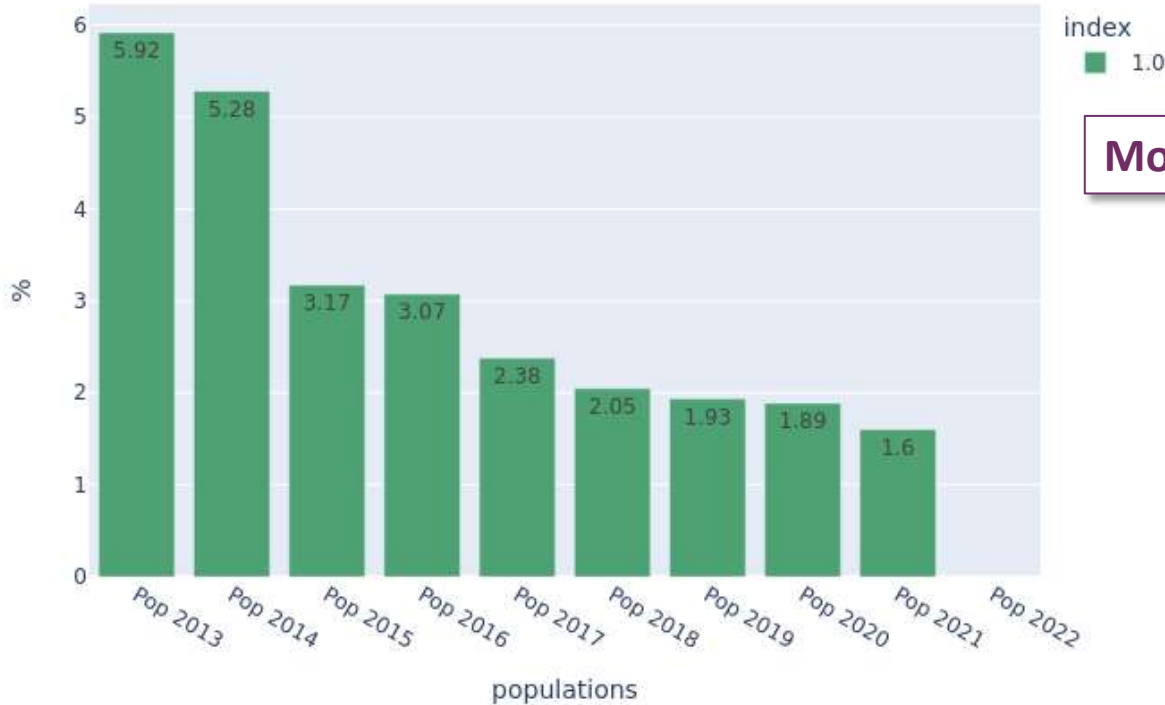

Mortalité Hosp. 1,6 %

Actualités TAVI

12nd Rouen International Training program on TF-TAVI Minimalist Approach

- May 10 to 12, 2023 -

By the pioneers of TAVI:

Alain Cribier, Helene Eltchaninoff, Christophe Tron and Eric Durand, MD

Department of Cardiology, Charles Nicolle University Hospital, Rouen, France

Rouen Medical Training Center

A presential and virtual « hybrid » workshop

- **Wednesday 10:** Rouen Medical Training Center

➤ **Training on CT Scan and procedural simulators**
(balloon-expandable and self-expandable TAVI valves)

- **Thursday 11 and Friday 12:** Rouen *Department of Cardiology*

➤ **International lectures and 8 live-cases** with several models of TAVI systems, from Rouen and Clermont-Ferrand (France), Curitiba (Brazil), Buenos-Aires (Argentina), Atlanta (USA,), and Barcelona (Spain) TBC.

INFORMATION / REGISTRATION

Site INVIVOX.com

Mrs Valerie Bisson: valerie@invivox.com +33 (0) 6 19 72 07 42

Mr Julien Delpech: Jdelpech@invivox.com +33 (07) 68 50 91 88

or Pr Alain Cribier: alain.cribier@gmail.com +33 (0)6 16 29 46 37

NOTE DE CADRAGE

Critères d'éligibilité des centres implantant des TAVI

Validée par le Collège le 4 janvier 2023

Date de la saisine : 21 novembre 2022 **Demandeur :** Auto-Saisine

Service : Service Évaluation des Dispositifs (SED)

Personnes chargées du projet : Elodie VELZENBERGER MAQUART / Quentin MANGINI

ENQUETE TIME TAVI

Autres techniques

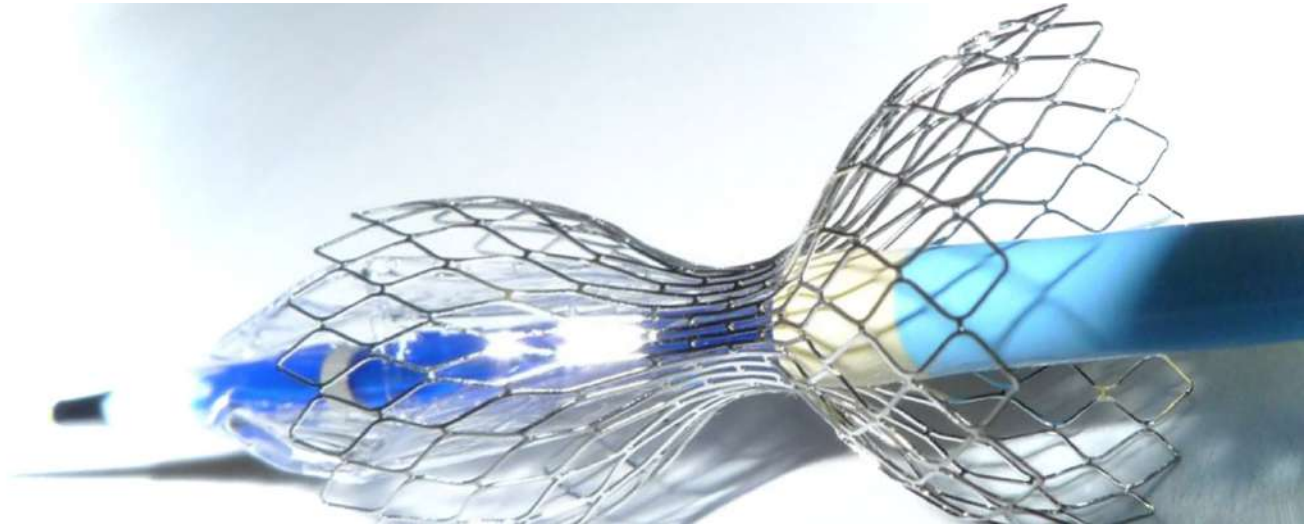

REDUCER

France Reducer registry

Nb of centers: 45

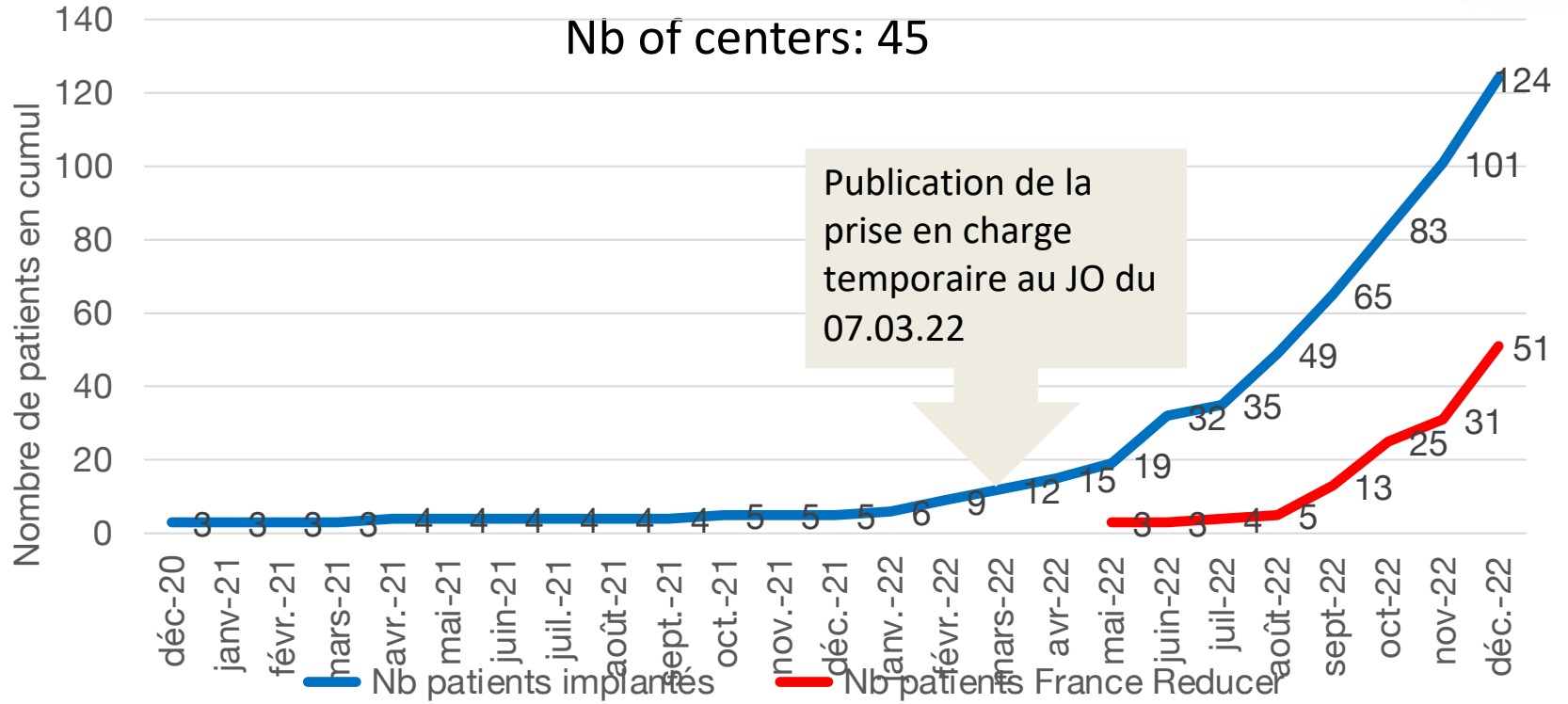

Source: industriels

Alcoolisation Septale

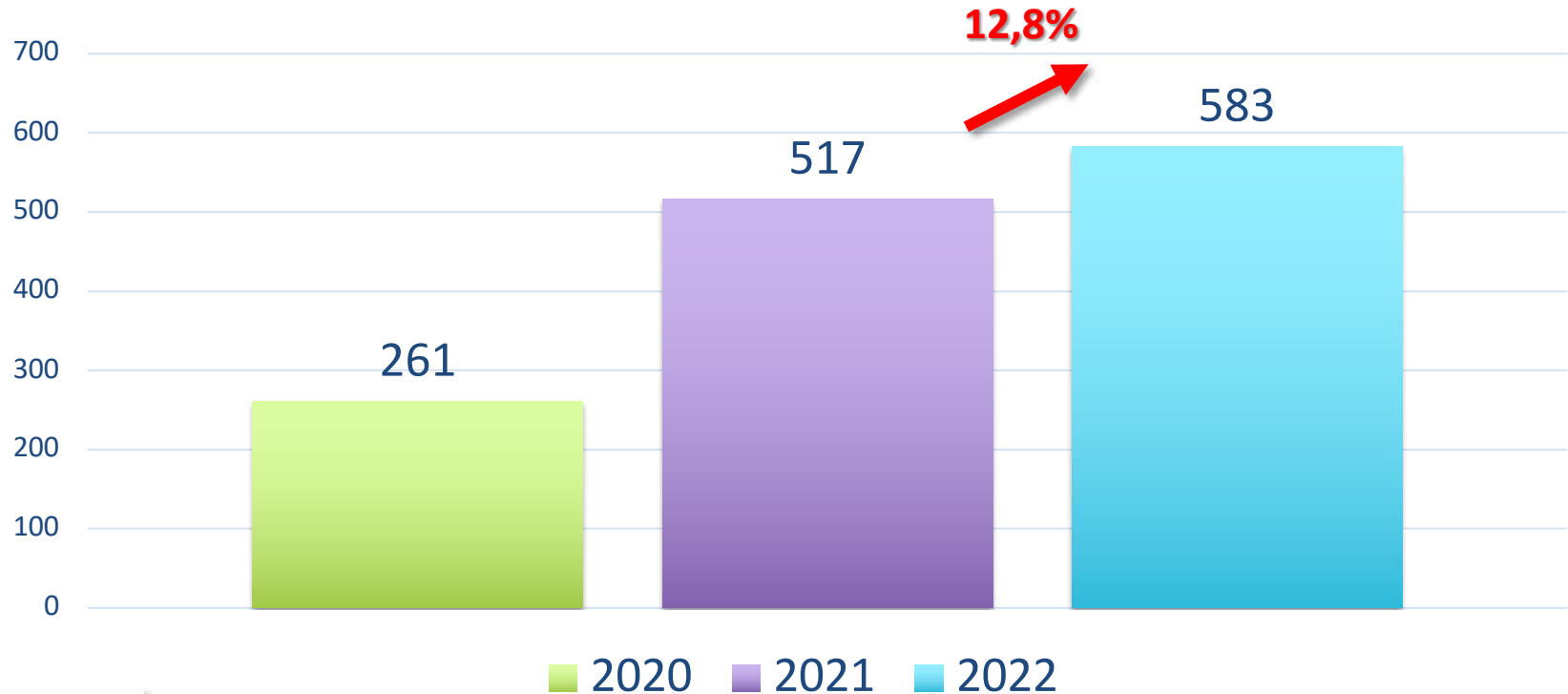

Source: CCAM

Dénervation Rénale



17 décembre 2022

JOURNAL OFFICIEL DE LA RÉPUBLIQUE FRANÇAISE

Texte 41 sur 115

Décrets, arrêtés, circulaires

TEXTES GÉNÉRAUX

MINISTÈRE DE LA SANTÉ ET DE LA PRÉVENTION

Arrêté du 14 décembre 2022 relatif à la prise en charge transitoire de certains produits et prestations en application de l'article L. 165-1-5 du code de la sécurité sociale

NOR : *SPRS2236001A*

Le ministre de l'économie, des finances et de la souveraineté industrielle et numérique et le ministre de la santé et de la prévention,

Vu le code de la sécurité sociale, notamment ses articles L. 165-1-5 et R. 165-89 à R. 165-100 ;

Vu l'arrêté du 21 octobre 2021 relatif aux modalités et aux conditions de prise en charge transitoire de certains produits ou prestations par l'assurance maladie en application de l'article L. 165-1-5 du code de la sécurité sociale ;

Vu l'avis de la Commission nationale d'évaluation des dispositifs médicaux et des technologies de santé du 21 juin 2022 relatif à la demande de prise en charge transitoire au titre de l'article L. 165-1-5 du code de la sécurité sociale du cathéter de radiofréquence SYMPLICITY SPYRAL, avis notifié à l'entreprise concernée en application de l'article R. 165-90 du même code et consultable sur le site de la Haute Autorité de santé,

25

20

15

10

5

0

Proportion d'activité

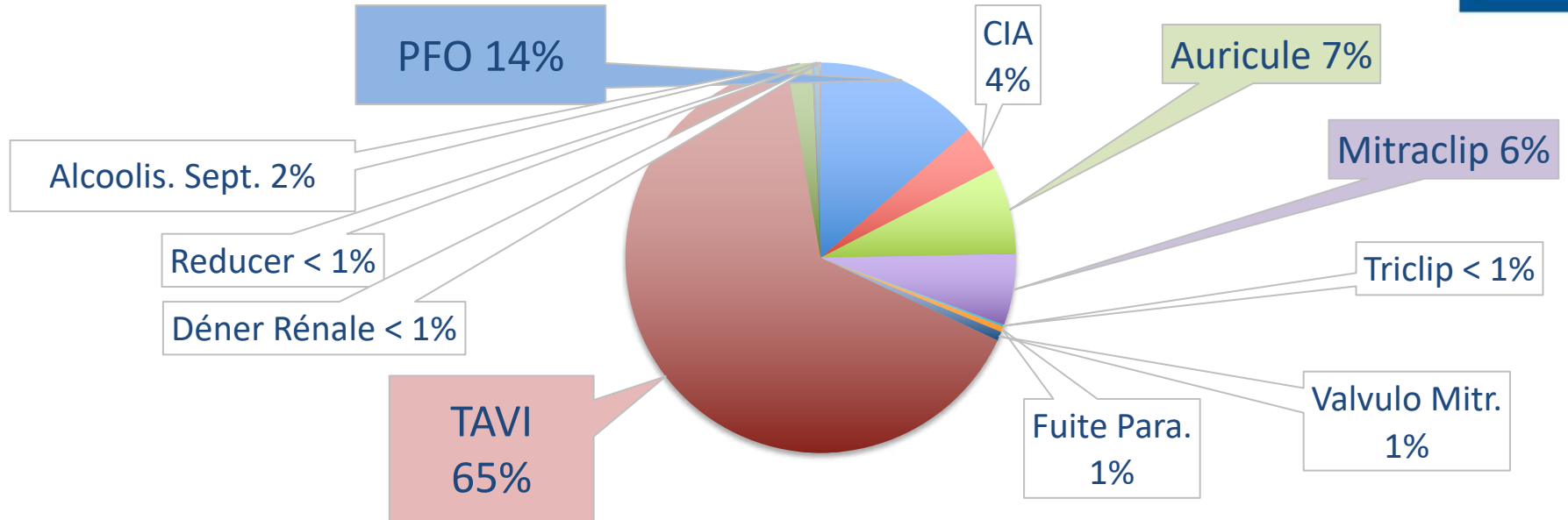

- PFO
- CIA
- Auricule
- Mitraclip
- Triclip
- Fuite Para.
- Valvulo Mitr.
- TAVI
- Alcoolis. Sept.
- Déner. Rénale
- Reducer
- Déner Rénale

Croissance

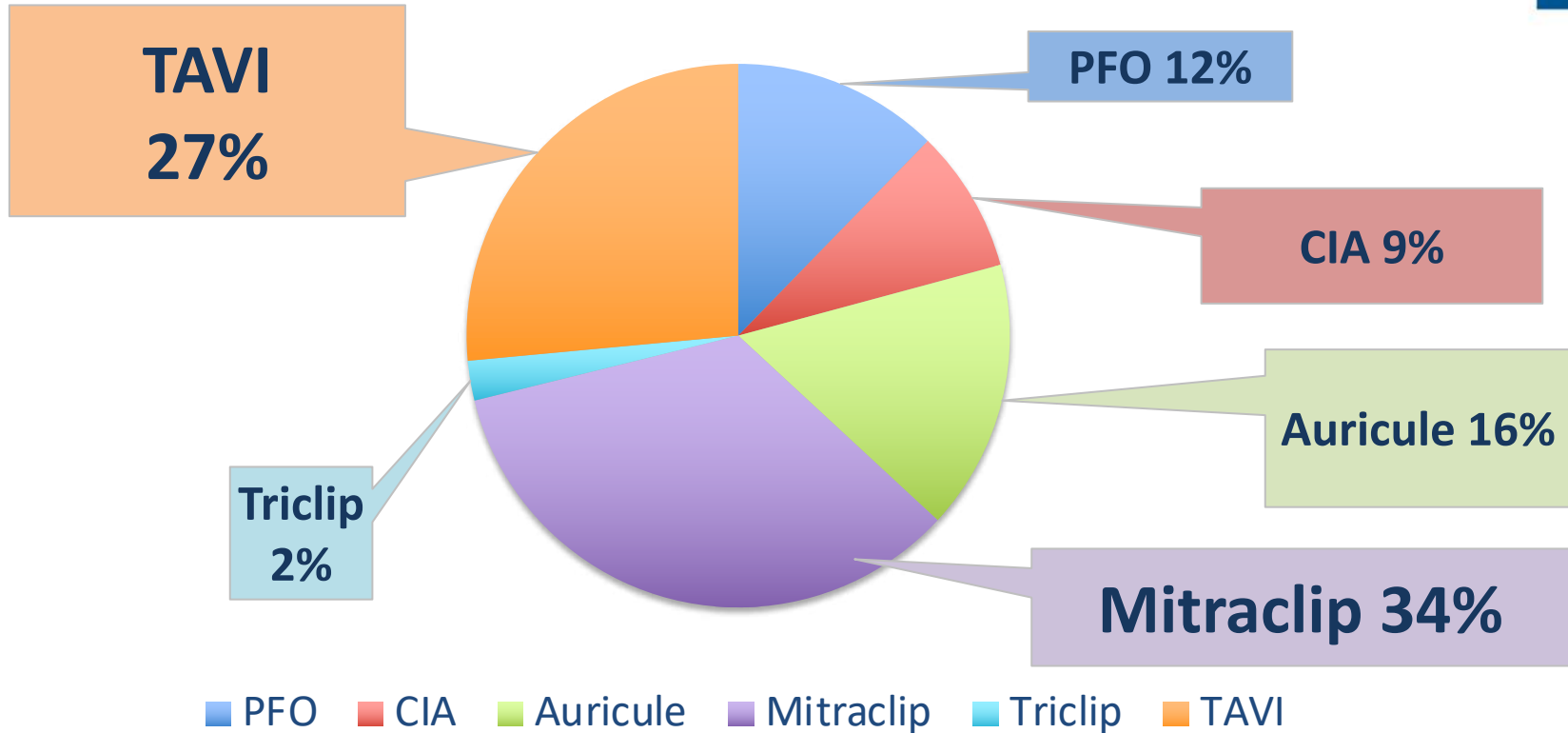

Conclusion

Activité structurelle de plus en plus riche

Augmentation importante des activités structurelles

- Mitraclip 34%
- TAVI 27%
- Fermeture auricule 16%

Emergence de nouvelles activités: tricuspide, fuite para...

France TAVI: Simplification du TAVI se poursuit

Prise en charge temporaire: Reducer et dénervation rénale

Importance des registres nationaux (France TAVI , Mitragister, France FOP..) les patients sont implantés mais non inclus!